Für Schüler

better teaching
faster learning

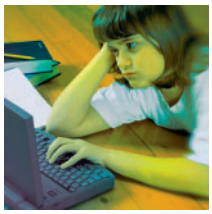

Suchst du noch oder schreibst du schon?

Mit 10 Fingern Computerschreiben, ohne auf die Tasten zu schauen ... Eine der wichtigsten Fertigkeiten des 21. Jahrhunderts erlernen – und das nicht in 30 – 40 Stunden, sondern in nur 4 Stunden!

Wozu das Ganze?

Im westlichen Kulturkreis steht an **jedem zweiten Arbeitsplatz** ein PC. Die Tastatur als Eingabemedium ist überhaupt nicht mehr wegzudenken. Tastschreiben ist heute eine **Basisqualifikation** und wird sogar als **Kulturtechnik** bezeichnet!

Völlig egal, was du mal beruflich machen wirst, ob z. B. **Mechaniker**, der online seine gesamten Bestellungen aufgibt, oder **Krankenschwester**, die jeden Abend Berichte am PC erfasst, oder **Außendienstmitarbeiter**, der unterwegs und im Home-office am Laptop arbeitet – oder ob du studieren willst und als **Student** deine Berichte und Projekte erarbeitest. **Jeder schreibt am PC!**

Ab sofort könntest du chatten so schnell wie ein Profi, oder deine Projekte ohne die Hilfe der Mutter mit wenig Zeitaufwand selbst erledigen ...

Nutze auch du das ats-System um

- mit viel Spaß
- in nur 4 Stunden
- das Tastenfeld ohne hinzuschauen zu beherrschen!

better teaching
faster learning

Wieso reicht das Adler-Such-System nicht aus?

Wer nur mit 2 oder 3 Fingern das Tastenfeld bedient, kann kaum mehr als 15 Wörter (75 Anschläge) pro Minute schreiben. – Das ist so langsam wie von Hand! Durch einen Kurs, in dem man das 10-Finger-System erlernt, kann man **die Geschwindigkeit ganz leicht** von 15 auf 30 Wörter (150 Anschläge) pro Minute **verdoppeln**. Das ist erwiesen!

Umso erstaunlicher ist es, dass selbst im **21. Jahrhundert** viele Personen immer noch nicht mit 10 Fingern ohne hinzuschauen das Tastaturfeld eines Computers bedienen können. Die Finger kreisen suchend über die Tasten, die Augen eilen zwischen Monitor, Vorlage und Tastatur hin und her – das **Adler-Such-System** lässt grüßen. Dabei spricht die Effizienz doch für sich: nur wer ohne hinzuschauen mit 10 Fingern schreibt, kann seine Anschlagszahl deutlich erhöhen!

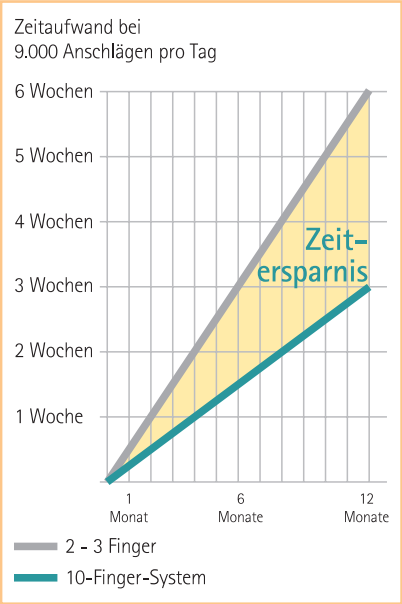

Warum lernen nur wenige das 10-Finger-System?

Mit herkömmlichen Lernmethoden benötigt man circa 30 – 40 Stunden, um diese Fähigkeit zu erlernen. Dabei wird die Lage der einzelnen Tasten meist durch wiederholtes monotones Tippen verschiedener Buchstabenkombinationen rein motorisch gelernt:
ASDF – JKLÖ ... die Meisten geben bald auf oder fangen erst gar nicht an.

Weshalb wirst du es schaffen?

Mit unserer Hilfe kannst du mit viel Spaß in nur 4 Stunden das Tastenfeld mit 10 Fingern ohne hinzuschauen zu bedienen lernen. Es funktioniert bei jedem, denn das ats-Lernkonzept **„Computerschreiben in 4 Stunden"** ist vollkommen anders.

Im Gegensatz zum herkömmlichen Erlernen handelt es sich beim ats-Lernkonzept um einen ganzheitlichen mentalen Ansatz. Das heißt, es wird nicht nur der Tastsinn angesprochen, sondern es werden viele Sinne aktiviert, zum Beispiel mit Hilfe von Assoziations- und Visualisierungstechniken. Die Kombination dieser einzelnen Techniken führen zu der enormen Lernbeschleunigung.

Übrigens: Ganz egal, wie alt der Lernende ist. Ob 8 oder 80 Jahre alt – es funktioniert garantiert bei jedem! Das haben bereits hunderttausende erfolgreiche Kursteilnehmer bewiesen.

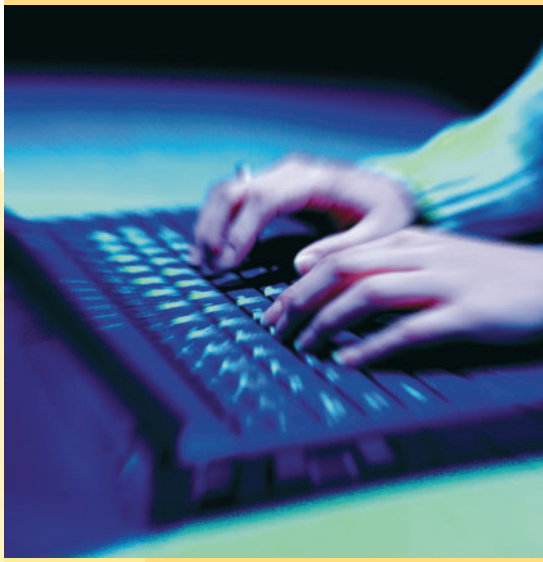

Accelerated Teaching
Solutions AG
30, Esplanade de la Moselle
6637 WASSERBILLIG
LUXEMBOURG

T: 0 03 52 / 26 70 35 - 0
F: 0 03 52 / 26 70 35 - 200
E-Mail: info@ats.lu
www.ats.lu

Deutschsprachige Marketing-Hotline:
00352/267035-184